

12.04.2021

Obec, KD, VO.

710-2290090438  
09042021-8101



**Dodávateľ**

**Východoslovenská energetika a.s.**

Mlynská 31, 042 91 Košice

Bankové spojenie: **SK30 7300 0000 0090 0004 0409**

BIC: INGB SKBX

IČO: 44483767 DIČ: 2022730457 IČ DPH: SK2022730457

Obchodný register Okresného súdu Košice I, oddiel Sa, vložka č. 1628/V

Linka VSE: 0850 123 333

info@vse.sk www.vse.sk

Obec Chmeľov  
Chmeľov 89  
082 15 Chmeľov

**Platobné údaje**

**NA ÚHRADU 410,94 EUR**

Variabilný symbol **2290090438**

Dátum splatnosti **23.04.2021**

Dátum dodania 31.03.2021

Dátum vyhotovenia 09.04.2021

Spôsob úhrady Príkaz na úhradu

Mena dokladu EUR



PAY by square



**Odberateľ**

Obec Chmeľov  
Chmeľov 89  
082 15 Chmeľov

IČO: 00327115 DIČ: 2021225492

**Zákaznícke číslo: 5100260151**

(Uvádzajte, prosím, pri kontakte s našou spoločnosťou.)

Obdobie: 01.03.2021 – 31.03.2021

Názov položky	Daňový základ	DPH (%)	DPH	Spolu s DPH
Elektrina	342,45	20 %	68,49	410,94
Uhradené platby				0,00
<b>NA ÚHRADU</b>				<b>410,94</b>

Nedoplatok 410,94 EUR nám uhrad'te do 23.04.2021 na bankový účet SK30 7300 0000 0090 0004 0409.

FAKTÚRA došle **12.04.2021** Ev. č. **150/2021**  
 Materiál-práce služby dodané a prevzaté  
 MNOŽSTVO-KVALITA a CENA súhlasí  
 protokol:  
 prij. č.: .....  
 Dátum: **12.04.2021** podpis .....  
 UHRADTE SW E **410,94**  
 Dátum: ..... podpis .....  
 Správnosť operácie nariadení-schválil: .....  
 Dňa: ..... podpis ved. prac. ....

Predbežná kontrola vykonaná  
dňa: **12.04.2021**

Závazok krytý  
rozpočtom:

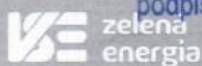

**Dajte vášmu podnikaniu zelenú.  
Energiu, aj budúcnosť.**

zelenaaenergia.sk/firmy

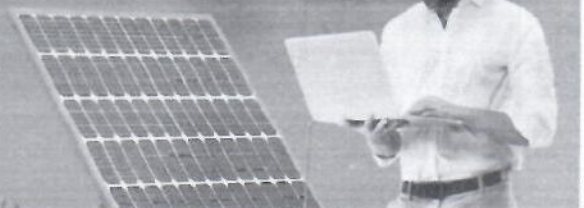

150





## ROZPIS POLOŽIEK

k faktúre č.: **7292929187**

Zákaznícke číslo: **5100260151**

Číslo zmluvného účtu: **2290090438**

Odberateľ: **Obec Chmeľov**

### Údaje o odbernom mieste

Adresa: Chmeľov 89, 082 15 Chmeľov  
Číslo OM: 194426  
EIC kód: 24ZVS000002S149E

Produkt: LUX Midi  
Balík: BIZNIS  
Distribučná sadzba: X3-C2

### Vyhodnotenie výkonu

MAX 24h 4,348 kW  
MAX 24h 6,610 A  
Dohodnutá rezervovaná kapacita 35,000 A  
Maximálna rezervovaná kapacita 35,000 A

### Vyhodnotenie účinníka

Tg fi (CP1) = 19,00 / 164,00 = 0,116 (Cos fi = 0,993)  
Tg fi (CP2) = 70,00 / 564,00 = 0,124 (Cos fi = 0,992)  
Tg fi (CP3) = 91,00 / 705,00 = 0,129 (Cos fi = 0,991)

Závazná hodnota účinníka Cos fi = 0,95

### Prehľad spotreby

Elektromer	Tarifa	Počiatkový stav	Konečný stav	Rozdiel	Násobiteľ	Namerané údaje	Straty	Spolu MJ
<b>Obdobie: 01.03.2021 - 31.03.2021</b>								
11822115	Činný odber ST (CP1)	11158,00	11322,00	164,00	1,00000	164,00		164,00 kWh
11822115	Činný odber VT (CP2)	40849,00	41413,00	564,00	1,00000	564,00		564,00 kWh
11822115	Činný odber NT (CP3)	45237,00	45942,00	705,00	1,00000	705,00		705,00 kWh
11822115	Jalový odber ST (CP1)	2560,00	2579,00	19,00	1,00000	19,00		19,00 kVArh
11822115	Jalový odber VT (CP2)	10108,00	10178,00	70,00	1,00000	70,00		70,00 kVArh
11822115	Jalový odber NT (CP3)	11462,00	11553,00	91,00	1,00000	91,00		91,00 kVArh
11822115	Jalová dodávka 24	218,00	220,00	2,00	1,00000	2,00		2,00 kVArh

### Fakturované položky 01.03.2021 - 31.03.2021

Názov položky	Množstvo MJ	Jednotková cena	Spolu bez DPH
Silová elektrina	1 433,000 kWh	0,07534000	107,96
Stála platba za odberné miesto			5,00
Zľava s kontraktom			-16,19
Spotrebná daň	1 433,000 kWh	0,00132000	1,89
Tarifa za systémové služby	1 433,000 kWh	0,00630810	9,04
Tarifa za prevádzkovanie systému	1 433,000 kWh	0,02374050	34,02
Tarifa za prístup do distribučnej sústavy - platba za výkon	35,000 A	0,68070000	23,82
Tarifa za distribúciu elektriny vrátane prenosu elektriny	1 433,000 kWh	0,03180000	45,57
Tarifa za distribučné straty	1 433,000 kWh	0,00767000	10,99
Odvod do Národného jadrového fondu	1 433,000 kWh	0,00327000	4,69
<b>Elektrina (bez DPH 20 %)</b>			<b>226,79</b>





## ROZPIS POLOŽIEK

k faktúre č.: **7292929187**

Zákaznícke číslo: **5100260151**

Číslo zmluvného účtu: **2290090438**

Odberateľ: **Obec Chmeľov**

### Údaje o odbernom mieste

Adresa: Chmeľov 89, 082 15 Chmeľov  
Číslo OM: 194411 *Deň+kj*  
EIC kód: 24ZVS0000025133T

Produkt: KLASIK Midi  
Balík: BIZNIS  
Distribučná sadzba: X3-C2

### Vyhodnotenie výkonu

MAX 24h 5,804 kW  
MAX 24h 8,820 A  
Dohodnutá rezervovaná kapacita 40,000 A  
Maximálna rezervovaná kapacita 40,000 A

### Vyhodnotenie účinníka

Tg fi (CP1) = 27,00 / 217,00 = 0,124 (Cos fi = 0,992)  
Tg fi (CP2) = 23,00 / 194,00 = 0,119 (Cos fi = 0,992)  
Tg fi (CP3) = 14,00 / 118,00 = 0,119 (Cos fi = 0,992)  
Záväzná hodnota účinníka Cos fi = 0,95

### Prehľad spotreby

Elektromer	Tarifa	Počiatočný stav	Konečný stav	Rozdiel	Násobiteľ	Namerané údaje	Straty	Spolu MJ
<b>Obdobie: 01.03.2021 - 31.03.2021</b>								
11821262	Činný odber ST (CP1)	20366,00	20583,00	217,00	1,00000	217,00		217,00 kWh
11821262	Činný odber VT (CP2)	33149,00	33343,00	194,00	1,00000	194,00		194,00 kWh
11821262	Činný odber NT (CP3)	22673,00	22791,00	118,00	1,00000	118,00		118,00 kWh
11821262	Jalový odber ST (CP1)	3600,00	3627,00	27,00	1,00000	27,00		27,00 kVAh
11821262	Jalový odber VT (CP2)	5508,00	5531,00	23,00	1,00000	23,00		23,00 kVAh
11821262	Jalový odber NT (CP3)	3633,00	3647,00	14,00	1,00000	14,00		14,00 kVAh
11821262	Jalová dodávka 24	5576,00	5705,00	129,00	1,00000	129,00		129,00 kVAh

### Fakturované položky 01.03.2021 - 31.03.2021

Názov položky	Množstvo MJ	Jednotková cena	Spolu bez DPH
Silová elektrina	529,000 kWh	0,09833000	52,02
Stála platba za odberné miesto			5,00
Zľava s kontraktom			-7,80
Spotrebná daň	529,000 kWh	0,00132000	0,70
Tarifa za systémové služby	529,000 kWh	0,00630810	3,34
Tarifa za prevádzkovanie systému	529,000 kWh	0,02374050	12,56
Tarifa za prístup do distribučnej sústavy - platba za výkon	40,000 A	0,68070000	27,23
Tarifa za distribúciu elektriny vrátane prenosu elektriny	529,000 kWh	0,03180000	16,82
Tarifa za distribučné straty	529,000 kWh	0,00767000	4,06
Odvod do Národného jadrového fondu	529,000 kWh	0,00327000	1,73
<b>Elektrina (bez DPH 20 %)</b>			<b>115,66</b>

