



FAKTÚRA

číslo 7292929189

17 2 04 2021

MS ✓

710-2290134598
09042021-8101



Dodávateľ

Východoslovenská energetika a.s.

Mlynská 31, 042 91 Košice

Bankové spojenie: **SK30 7300 0000 0090 0004 0409**

BIC: INGB SKBX

IČO: 44483767 DIČ: 2022730457 IČ DPH: SK2022730457

Obchodný register Okresného súdu Košice I, oddiel Sa, vložka č. 1628/V

Linka VSE: 0850 123 333

info@vse.sk www.vse.sk

Obec Chmeľov
Chmeľov 89
082 15 Chmeľov

Platobné údaje

NA ÚHRADU **210,49 EUR**

Variabilný symbol **2290134598**

Dátum splatnosti **23.04.2021**

Dátum dodania 31.03.2021

Dátum vyhotovenia 09.04.2021

Spôsob úhrady Príkaz na úhradu

Mena dokladu EUR



PAY by square

Odberateľ

Obec Chmeľov
Chmeľov 89
082 15 Chmeľov

IČO: 00327115 DIČ: 2021225492

Zákaznícke číslo: 5100260151

(Uvádzajte, prosím, pri kontakte s našou spoločnosťou.)

Obdobie: 01.03.2021 – 31.03.2021

Názov položky	Daňový základ	DPH (%)	DPH	Spolu s DPH
Elektrina	175,41	20 %	35,08	210,49
Uhradené platby				0,00
NA ÚHRADU				210,49

Nedoplatok 210,49 EUR nám uhradte do 23.04.2021 na bankový účet SK30 7300 0000 0090 0004 0409.

FAKTÚRA došla Ev. č. 152/2021
 Materiál-práce služby dodané a prevzaté
 MNOŽSTVO-KVALITA a CENA súhlasí
 protokol:
 prij. č.:
 Dátum: 17 2 04 2021 podpis [Signature]
 UHRADTE € 210,49
 Dátum: podpis
 Správnosť operácie nariadil-schválil: podpis
 Dňa: podpis ved. prac.

Predbežná kontrola vykonaná

dňa: 17 2 04 2021

podpis: [Signature]
energia

Závazok krytý
rozpočtom: [Signature]

Dajte vášmu podnikaniu zelenú.
Energiu, aj budúcnosť.

zelenaaenergia.sk/firmy

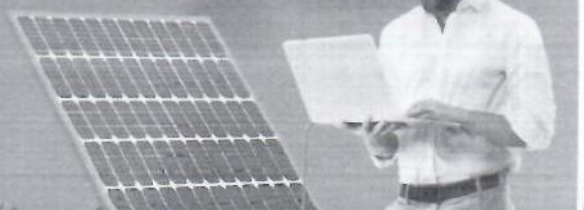

152





ROZPIS POLOŽIEK

k faktúre č.: **7292929189**

Zákaznícke číslo: **5100260151**

Číslo zmluvného účtu: **2290134598**

Odberateľ: **Obec Chmeľov**

Údaje o odbernom mieste

Adresa: Chmeľov 89, 082 15 Chmeľov
Číslo OM: 201826 MS
EiC kód: 24ZVS0000030744J

Produkt: DUO Midi
Balík: BIZNIS
Distribučná sadzba: X3-C2

Vyhodnotenie výkonu

MAX 24h 6,272 kW
MAX 24h 9,530 A
Dohodnutá rezervovaná kapacita 160,000 A
Maximálna rezervovaná kapacita 160,000 A

Vyhodnotenie účinníka

Tg fi (CP1) = 29,00 / 123,00 = 0,236 (Cos fi = 0,973)
Tg fi (CP2) = 41,00 / 164,00 = 0,250 (Cos fi = 0,970)
Tg fi (CP3) = 32,00 / 107,00 = 0,299 (Cos fi = 0,958)
Záväzná hodnota účinníka Cos fi = 0,95

Prehľad spotreby

Elektromer	Tarifa	Počiatkový stav	Konečný stav	Rozdiel	Násobiteľ	Namerané údaje	Straty	Spolu MJ
Obdobie: 01.03.2021 - 31.03.2021								
12100079	Činný odber ST (CP1)	9314,00	9437,00	123,00	1,00000	123,00		123,00 kWh
12100079	Činný odber VT (CP2)	9060,00	9224,00	164,00	1,00000	164,00		164,00 kWh
12100079	Činný odber NT (CP3)	5308,00	5415,00	107,00	1,00000	107,00		107,00 kWh
12100079	Jalový odber ST (CP1)	1545,00	1574,00	29,00	1,00000	29,00		29,00 kVArh
12100079	Jalový odber VT (CP2)	2556,00	2597,00	41,00	1,00000	41,00		41,00 kVArh
12100079	Jalový odber NT (CP3)	1911,00	1943,00	32,00	1,00000	32,00		32,00 kVArh
12100079	Jalová dodávka 24	210,00	213,00	3,00	1,00000	3,00		3,00 kVArh

Fakturované položky 01.03.2021 - 31.03.2021

Názov položky	Množstvo MJ	Jednotková cena	Spolu bez DPH
Silová elektrina VT	287,000 kWh	0,10336000	29,66
Silová elektrina NT	107,000 kWh	0,07625000	8,16
Stála platba za odberné miesto			5,00
Zľava s kontraktom			-5,67
Spotrebná daň	394,000 kWh	0,00132000	0,52
Tarifa za systémové služby	394,000 kWh	0,00630810	2,49
Tarifa za prevádzkovanie systému	394,000 kWh	0,02374050	9,35
Tarifa za prístup do distribučnej sústavy - platba za výkon	160,000 A	0,68070000	108,91
Tarifa za distribúciu elektriny vrátane prenosu elektriny	394,000 kWh	0,03180000	12,53
Tarifa za distribučné straty	394,000 kWh	0,00767000	3,02
Odvod do Národného jadrového fondu	394,000 kWh	0,00327000	1,29
Tarifa za kapacitnú zložku jalovej energie	3,000 kVArh	0,04850000	0,15
Elektrina (bez DPH 20 %)			175,41

