



Dodávateľ

Východoslovenská energetika a.s. VO
Mlynská 31, 042 91 Košice
Bankové spojenie: **SK30 7300 0000 0090 0004 0409**
BIC: INGB SKBX
IČO: 44483767 DIČ: 2022730457 IČ DPH: SK2022730457
Obchodný register Okresného súdu Košice I, oddiel Sa, vložka
č. 1628/V
Linka VSE: 0850 123 333
info@vse.sk www.vse.sk

Obec Chmeľov
Chmeľov 89
082 15 Chmeľov

Platobné údaje

NA ÚHRADU 164,54 EUR
Variabilný symbol 2290113006
Dátum splatnosti 22.09.2021
Dátum dodania 31.08.2021
Dátum vyhotovenia 08.09.2021
Spôsob úhrady Príkaz na úhradu
Mena dokladu EUR



PAY by Square

Odberateľ

Obec Chmeľov
Chmeľov 89
082 15 Chmeľov
IČO: 00327115 DIČ: 2021225492
Zákaznícke číslo: 5100260151
(Uvádzajte, prosím, pri kontakte s našou spoločnosťou.)

Obdobie: 01.08.2021 – 31.08.2021

Názov položky	Daňový základ	DPH (%)	DPH	Spolu s DPH
Elektrina	137,12	20 %	27,42	164,54
Uhradené platby				0,00
NA ÚHRADU				164,54

Nedoplatok 164,54 EUR nám uhradte do 22.09.2021 na bankový účet SK30 7300 0000 0090 0004 0409.

FAKTÚRA došla 09.09.2021, Ev. č. 370/2021
Materiál-práce služby dodané a prevzaté
MNOŽSTVO-KVALITA a CENA súhlasí
protokol:
príj. č.:
Dátum: 09.09.2021 podpis: [Signature]
UHRAĎTE € 164,54
Dátum: podpis:
Správnosť operácie nariadil-schválil: podpis ved. prac.
Dňa: podpis ved. prac.

09.09.2021 podpis:
dňa: [Signature]
zelená energetika
Predbežná kópia vykonaná

Závazok krytý
rozpočtom: [Signature]

Dajte vášmu podnikaniu zelenú.
Energiu, aj budúcnosť.

zelenaznergia.sk/firmy

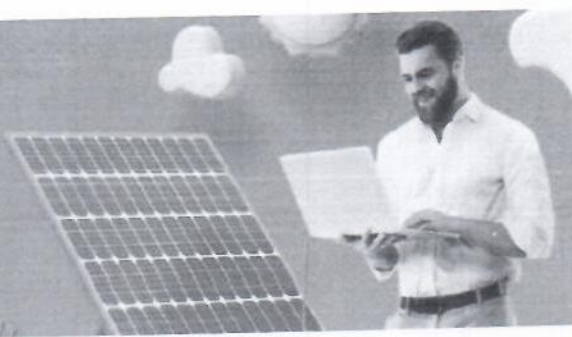



ROZPIS POLOŽIEK

k faktúre č.: **7294079043**

Zákaznícke číslo: **5100260151**

Číslo zmluvného účtu: **2290113006**

Odberateľ: **Obec Chmeľov**

Údaje o odbernom mieste

Adresa: Chmeľov 89, 082 15 Chmeľov
Číslo OM: 194381 VO
EIC kód: 24ZVS0000025095B

Produkt: LUX Midi
Balík: BIZNIS
Distribučná sadzba: X3-C2

Vyhodnotenie výkonu

MAX 24h 3,348 kW
MAX 24h 5,090 A
Dohodnutá rezervovaná kapacita 35,000 A
Maximálna rezervovaná kapacita 35,000 A

Vyhodnotenie účinníka

Tg fi (CP1) = 1,00 / 2,00 = 0,500 (Cos fi = 0,894)
Tg fi (CP2) = 101,00 / 325,00 = 0,311 (Cos fi = 0,954)
Tg fi (CP3) = 148,00 / 457,00 = 0,324 (Cos fi = 0,951)
Závazná hodnota účinníka Cos fi = 0,95

Prehľad spotreby

Elektromer	Tarifa	Počiatkový stav	Konečný stav	Rozdiel	Násobiteľ	Namerané údaje	Straty	Spolu MJ
Obdobie: 01.08.2021 - 31.08.2021								
11822448	Činný odber ST (CP1)	8452,00	8454,00	2,00	1,00000	2,00		2,00 kWh
11822448	Činný odber VT (CP2)	28313,00	28638,00	325,00	1,00000	325,00		325,00 kWh
11822448	Činný odber NT (CP3)	31805,00	32262,00	457,00	1,00000	457,00		457,00 kWh
11822448	Jalový odber ST (CP1)	2581,00	2582,00	1,00	1,00000	1,00		1,00 kVArh
11822448	Jalový odber VT (CP2)	9326,00	9427,00	101,00	1,00000	101,00		101,00 kVArh
11822448	Jalový odber NT (CP3)	10960,00	11108,00	148,00	1,00000	148,00		148,00 kVArh
11822448	Jalová dodávka 24	190,00	193,00	3,00	1,00000	3,00		3,00 kVArh

Fakturované položky 01.08.2021 - 31.08.2021

Názov položky	Množstvo MJ	Jednotková cena	Spolu bez DPH
Silová elektrina	784,000 kWh	0,07534000	59,07
Stála platba za odberné miesto			5,00
Zľava s kontraktom			-8,86
Spotrebná daň	784,000 kWh	0,00132000	1,03
Tarifa za systémové služby	784,000 kWh	0,00630810	4,95
Tarifa za prevádzkovanie systému	784,000 kWh	0,02374050	18,61
Tarifa za prístup do distribučnej sústavy - platba za výkon	35,000 A	0,68070000	23,82
Tarifa za distribúciu elektriny vrátane prenosu elektriny	784,000 kWh	0,03180000	24,93
Tarifa za distribučné straty	784,000 kWh	0,00767000	6,01
Odvod do Národného jadrového fondu	784,000 kWh	0,00327000	2,56
Elektrina (bez DPH 20 %)			137,12

