



# FAKTÚRA

číslo 7294438614

11 10 2021

MS

710-2290134598  
08102021-8101



## Dodávateľ

### Východoslovenská energetika a.s.

Mlynská 31, 042 91 Košice

Bankové spojenie: **SK30 7300 0000 0090 0004 0409**

BIC: INGB SKBX

IČO: 44483767 DIČ: 2022730457 IČ DPH: SK2022730457

Obchodný register Okresného súdu Košice I, oddiel Sa, vložka č. 1628/V

Linka VSE: 0850 123 333

info@vse.sk www.vse.sk

Obec Chmeľov  
Chmeľov 89  
082 15 Chmeľov

## Platobné údaje

NA ÚHRADU 261,23 EUR

Variabilný symbol 2290134598

Dátum splatnosti 22.10.2021

Dátum dodania 30.09.2021

Dátum vyhotovenia 08.10.2021

Spôsob úhrady Príkaz na úhradu

Mena dokladu EUR



PAY by square

## Odberateľ

Obec Chmeľov  
Chmeľov 89  
082 15 Chmeľov

IČO: 00327115 DIČ: 2021225492

Zákaznícke číslo: 5100260151

(Uvádzajte, prosím, pri kontakte s našou spoločnosťou.)

Obdobie: 01.09.2021 – 30.09.2021

Názov položky	Daňový základ	DPH (%)	DPH	Spolu s DPH
Elektrina	217,69	20 %	43,54	261,23
Uhradené platby				0,00
<b>NA ÚHRADU</b>				<b>261,23</b>

Nedoplatok 261,23 EUR nám uhradte do 22.10.2021 na bankový účet SK30 7300 0000 0090 0004 0409.

FAKTÚRA došla 11 10 2021 Ev. č. 422/2021  
 Materiál-práce služby dodané a prevzaté  
 MNOŽSTVO-KVALITA a CENA súhlasí  
 protokol:  
 príj. č.: 11 10 2021  
 Dátum: 11 10 2021 podpis: [Signature]  
 UHRADTE € 261,23  
 Dátum: podpis:  
 Správnosť operácie nariadil-schválil: podpis ved. prac.  
 Dňa: podpis ved. prac.

Predbežná kontrola vykonaná  
 dňa: 11 10 2021  
 podpis: [Signature]

Závazok krytý rozpočtom: [Signature]

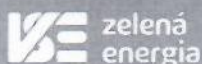

Dajte vášmu podnikaniu zelenú.  
Energiu, aj budúcnosť.

zelenenergia.sk/firmy

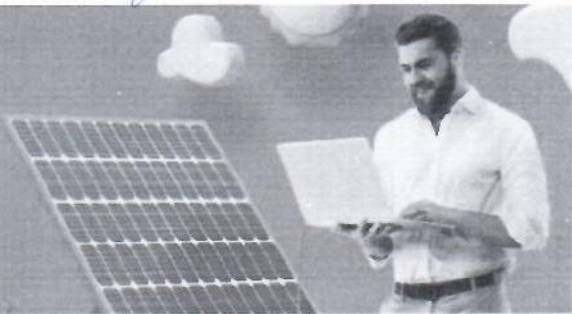

AKT-DR/05/21T05-16-48-20/22/16070360/085



## ROZPIS POLOŽIEK

k faktúre č.: **7294438614**

Zákaznícke číslo: **5100260151**

Číslo zmluvného účtu: **2290134598**

Odberateľ: **Obec Chmeľov**

### Údaje o odbernom mieste

Adresa: Chmeľov B9, 082 15 Chmeľov  
Číslo OM: 201826  
EIC kód: 24ZVS0000030744J

Produkt: DUO Midi  
Balík: BIZNIS  
Distribučná sadzba: X3-C2

### Vyhodnotenie výkonu

MAX 24h 16,780 kW  
MAX 24h 25,490 A  
Dohodnutá rezervovaná kapacita 160,000 A  
Maximálna rezervovaná kapacita 160,000 A

### Vyhodnotenie účinníka

Tg fi (CP1) = 38,00 / 474,00 = 0,080 (Cos fi = 0,996)  
Tg fi (CP2) = 31,00 / 114,00 = 0,272 (Cos fi = 0,964)  
Tg fi (CP3) = 25,00 / 57,00 = 0,439 (Cos fi = 0,915)  
Závazná hodnota účinníka Cos fi = 0,95

### Prehľad spotreby

Elektromer	Tarifa	Počiatkový stav	Konečný stav	Rozdiel	Násobiteľ	Namerané údaje	Straty	Spolu MJ
<b>Obdobie: 01.09.2021 - 30.09.2021</b>								
12100079	Činný odber ST (CP1)	10803,00	11277,00	474,00	1,00000	474,00		474,00 kWh
12100079	Činný odber VT (CP2)	9726,00	9840,00	114,00	1,00000	114,00		114,00 kWh
12100079	Činný odber NT (CP3)	5729,00	5786,00	57,00	1,00000	57,00		57,00 kWh
12100079	Jalový odber ST (CP1)	1715,00	1753,00	38,00	1,00000	38,00		38,00 kVArh
12100079	Jalový odber VT (CP2)	2739,00	2770,00	31,00	1,00000	31,00		31,00 kVArh
12100079	Jalový odber NT (CP3)	2052,00	2077,00	25,00	1,00000	25,00		25,00 kVArh
12100079	Jalová dodávka 24	233,00	246,00	13,00	1,00000	13,00		13,00 kVArh

### Fakturované položky 01.09.2021 - 30.09.2021

Názov položky	Množstvo MJ	Jednotková cena	Spolu bez DPH
Silová elektrina VT	588,000 kWh	0,10336000	60,77
Silová elektrina NT	57,000 kWh	0,07625000	4,35
Stála platba za odberné miesto			5,00
Zlava s kontraktom			-9,77
Spotrebná daň	645,000 kWh	0,00132000	0,85
Tarifa za systémové služby	645,000 kWh	0,00630810	4,07
Tarifa za prevádzkovanie systému	645,000 kWh	0,02374050	15,31
Tarifa za prístup do distribučnej sústavy - platba za výkon	160,000 A	0,68070000	108,91
Tarifa za distribúciu elektriny vrátane prenosu elektriny	645,000 kWh	0,03180000	20,51
Tarifa za distribučné straty	645,000 kWh	0,00767000	4,95
Odvod do Národného jadrového fondu	645,000 kWh	0,00327000	2,11
Tarifa za kapacitnú zložku jalovej energie	13,000 kVArh	0,04850000	0,63
<b>Elektrina (bez DPH 20 %)</b>			<b>217,69</b>

