



**Dodávateľ**

**Východoslovenská energetika a.s.**

Mlynská 31, 042 91 Košice

Bankové spojenie: **SK30 7300 0000 0090 0004 0409**

BIC: INGB SKBX

IČO: 44483767 DIČ: 2022730457 IČ DPH: SK2022730457

Obchodný register Okresného súdu Košice I, oddiel Sa, vložka č. 1628/V

Linka VSE: 0850 123 333

info@vse.sk www.vse.sk

Obec Chmeľov

Chmeľov 89

082 15 Chmeľov

**Platobné údaje**

NA ÚHRADU **32,14 EUR**

Variabilný symbol **2290220742**

Dátum splatnosti **18.06.2021**

Dátum dodania 31.05.2021

Dátum vyhotovenia 04.06.2021

Spôsob úhrady Príkaz na úhradu

Mena dokladu EUR



PAY by square



**Odberateľ**

Obec Chmeľov

Chmeľov 89

082 15 Chmeľov

IČO: 00327115 DIČ: 2021225492

**Zákaznícke číslo: 5100260151**

(Uvádzajte, prosím, pri kontakte s našou spoločnosťou.)

Obdobie: 01.05.2021 – 31.05.2021

| Názov položky    | Daňový základ | DPH (%) | DPH  | Spolu s DPH  |
|------------------|---------------|---------|------|--------------|
| Elektrina        | 26,78         | 20 %    | 5,36 | 32,14        |
| Uhradené platby  |               |         |      | 0,00         |
| <b>NA ÚHRADU</b> |               |         |      | <b>32,14</b> |

Nedoplatok 32,14 EUR nám uhradte do 18.06.2021 na bankový účet SK30 7300 0000 0090 0004 0409.

FAKTÚRA došla 8.6.2021 Ev. č. 268/2021  
Materiál-práce služby dodané a prevzaté  
MNOŽSTVO-KVALITA a CENA súhlasí  
protokol:  
prij. č.: .....  
Dátum: 8.6.2021 podpis [Signature]  
UHRAĎTE 32,14  
Dátum: ..... podpis .....  
Správnosť operácie nariadil-schválil: .....  
Dňa ..... podpis ved. prac. ....

Predbežná kontrola vykonaná

dňa: 8.6.21

podpis: [Signature]

Závazok krytý  
rozpočtom:

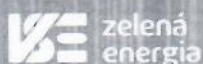

**Dajte vášmu podnikaniu zelenú.**  
Energiu, aj budúcnosť.

zelenaaenergia.sk/firmy

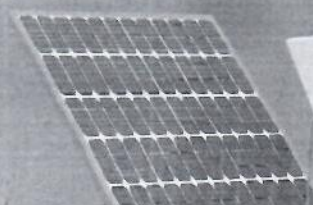



## ROZPIS POLOŽIEK

k faktúre č.: **7294227490**

Zákaznícke číslo: **5100260151**

Číslo zmluvného účtu: **2290220742**

Odberateľ: **Obec Chmeľov**

### Údaje o odbernom mieste

Adresa: Chmeľov 89, 082 15 Chmeľov  
Číslo OM: 335097  
EIC kód: 24ZVS0000011390Z

Produkt: KLASIK Midi  
Balík: BIZNIS  
Distribučná sadzba: X3-C2

### Vyhodnotenie výkonu

MAX 24h: 0,000 kW  
MAX 24h: 0,000 A  
Dohodnutá rezervovaná kapacita: 32,000 A  
Maximálna rezervovaná kapacita: 32,000 A

### Vyhodnotenie účinníka

Tg fi (CP1) = 0,00 / 0,00 = 0,000 (Cos fi = 1,000)  
Tg fi (CP2) = 0,00 / 0,00 = 0,000 (Cos fi = 1,000)  
Tg fi (CP3) = 0,00 / 0,00 = 0,000 (Cos fi = 1,000)  
Záväzná hodnota účinníka Cos fi = 0,95

### Prehľad spotreby

| Elektromer                       | Tarifa         | Počiatočný stav | Konečný stav | Rozdiel | Násobiteľ | Namerané údaje | Straty | Spolu MJ |
|----------------------------------|----------------|-----------------|--------------|---------|-----------|----------------|--------|----------|
| Obdobie: 01.05.2021 - 31.05.2021 |                |                 |              |         |           |                |        |          |
| 39608                            | Činný odber 24 | 11764,00        | 11764,00     | 0,00    | 1,00000   | 0,00           |        | 0,00 kWh |

### Fakturované položky 01.05.2021 - 31.05.2021

| Názov položky   | Množstvo MJ | Jednotková cena | Spolu bez DPH |
|---|-------------|-----------------|---------------|
| Silová elektrina  | 0,000 kWh   | 0,09833000      | 0,00          |
| Síla platba za odberné miesto                               |             |                 | 5,00          |
| Zlava s kontraktom  |             |                 | 0,00          |
| Spotrebná daň   | 0,000 kWh   | 0,00132000      | 0,00          |
| Tarifa za systémové služby                                  | kWh         | 0,00630810      | 0,00          |
| Tarifa za prevádzkovanie systému                            | kWh         | 0,02374050      | 0,00          |
| Tarifa za prístup do distribučnej sústavy - platba za výkon | 32,000 A    | 0,68070000      | 21,78         |
| Tarifa za distribúciu elektriny vrátane prenosu elektriny   | kWh         | 0,03180000      | 0,00          |
| Tarifa za distribučné straty                                | kWh         | 0,00767000      | 0,00          |
| Odvod do Národného jadrového fondu                          | kWh         | 0,00327000      | 0,00          |
| <b>Elektrina (bez DPH 20 %)</b>                             |             |                 | <b>26,78</b>  |

