

VO
 024 + KD

710-2290090438
 05082021-8101



Dodávateľ

Východoslovenská energetika a.s.

Mlynská 31, 042 91 Košice

Bankové spojenie: **SK30 7300 0000 0090 0004 0409**

BIC: INGB SKBX

IČO: 44483767 DIČ: 2022730457 IČ DPH: SK2022730457

Obchodný register Okresného súdu Košice I, oddiel Sa, vložka č. 1628/V

Linka VSE: 0850 123 333

info@vse.sk www.vse.sk

Obec Chmeľov
 Chmeľov 89
 082 15 Chmeľov

Platobné údaje

NA ÚHRADU 304,01 EUR

Variabilný symbol 2290090438

Dátum splatnosti 19.08.2021

Dátum dodania 31.07.2021

Dátum vyhotovenia 05.08.2021

Spôsob úhrady Príkaz na úhradu

Mena dokladu EUR



PAY by square

Odberateľ

Obec Chmeľov

Chmeľov 89

082 15 Chmeľov

IČO: 00327115 DIČ: 2021225492

Zákaznícke číslo: 5100260151

(Uvádajte, prosím, pri kontakte s našou spoločnosťou.)

Obdobie: 01.07.2021 – 31.07.2021

Názov položky	Daňový základ	DPH (%)	DPH	Spolu s DPH
Elektrina	253,34	20 %	50,67	304,01
Uhradené platby				0,00
NA ÚHRADU				304,01

Nedoplatok 304,01 EUR nám uhradte do 19.08.2021 na bankový účet SK30 7300 0000 0090 0004 0409.

06 08 2021
 FAKTÚRA došla 06 08 2021 Ev. č. 295/2021
 Materiál-práce služby dodané a prevzaté
MNOŽSTVO-KVALITA a CENA súhlasí
 protokol:
 prij. č.: 06 08 2021
 Dátum: podpis: [Signature]
 UHRAĎTE € 304,01
 Dátum:
 Správnosť operácie nariadil-schválil: podpis
 Dňa: podpis ved. prac.

Predbežná kontrola vykonaná

dňa: 06 08 2021

Závazok krytý
 rozpočtom: [Signature]

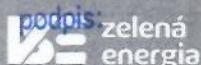

Dajte vášmu podnikaniu zelenú.
Energiu, aj budúcnosť.

zelenaaenergia.sk/firmy

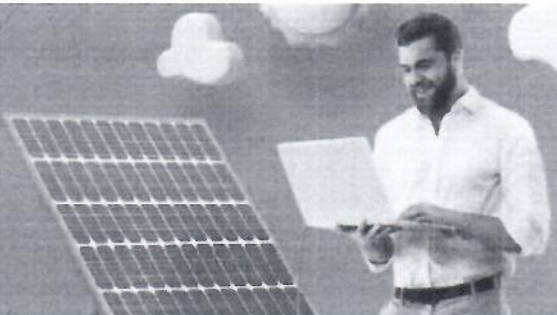



ROZPIS POLOŽIEK

k faktúre č.: **7293792003**

Zákaznícke číslo: **5100260151**

Číslo zmluvného účtu: **2290090433**

Odberateľ: **Obec Chmeľov**

Údaje o odbernom mieste

Adresa: Chmeľov 89, 082 15 Chmeľov
Číslo OM: 194426
EIC kód: 24ZVS0000025149E

Produkt: LUX Midi
Balík: BIZNIS
Distribučná sadzba: X3-C2

Vyhodnotenie výkonu

MAX 24h 4,340 kW
MAX 24h 6,590 A
Dohodnutá rezervovaná kapacita 35,000 A
Maximálna rezervovaná kapacita 35,000 A

Vyhodnotenie účinníka

Tg fi (CP1) = 0,00 / 0,00 = 0,000 (Cos fi = 1,000)
Tg fi (CP2) = 87,00 / 371,00 = 0,235 (Cos fi = 0,973)
Tg fi (CP3) = 134,00 / 554,00 = 0,242 (Cos fi = 0,971)
Záväzná hodnota účinníka Cos fi = 0,95

Prehľad spotreby

Elektromer	Tarifa	Počiatkový stav	Konečný stav	Rozdiel	Násobiteľ	Namerané údaje	Straty	Spolu MJ
Obdobie: 01.07.2021 - 31.07.2021								
11822115	Činný odber ST (CP1)	11336,00	11336,00	0,00	1,00000	0,00		0,00 kWh
11822115	Činný odber VT (CP2)	42664,00	43035,00	371,00	1,00000	371,00		371,00 kWh
11822115	Činný odber NT (CP3)	47660,00	48214,00	554,00	1,00000	554,00		554,00 kWh
11822115	Jalový odber ST (CP1)	2581,00	2581,00	0,00	1,00000	0,00		0,00 kVArh
11822115	Jalový odber VT (CP2)	10409,00	10496,00	87,00	1,00000	87,00		87,00 kVArh
11822115	Jalový odber NT (CP3)	11879,00	12013,00	134,00	1,00000	134,00		134,00 kVArh
11822115	Jalová dodávka 24	229,00	233,00	4,00	1,00000	4,00		4,00 kVArh

Fakturované položky 01.07.2021 - 31.07.2021

Názov položky	Množstvo MJ	Jednotková cena	Spolu bez DPH
Silová elektrina	925,000 kWh	0,07534000	69,69
Stála platba za odberné miesto			5,00
Zľava s kontraktom			-10,45
Spotrebná daň	925,000 kWh	0,00132000	1,22
Tarifa za systémové služby	925,000 kWh	0,00630810	5,83
Tarifa za prevádzkovanie systému	925,000 kWh	0,02374050	21,96
Tarifa za prístup do distribučnej sústavy - platba za výkon	35,000 A	0,68070000	23,82
Tarifa za distribúciu elektriny vrátane prenosu elektriny	925,000 kWh	0,03180000	29,42
Tarifa za distribučné straty	925,000 kWh	0,00767000	7,09
Odvod do Národného jadrového fondu	925,000 kWh	0,00327000	3,02
Elektrina (bez DPH 20 %)			156,60





ROZPIS POLOŽIEK

k faktúre č.: **7293792003**

Zákaznícke číslo: **5100260151**

Číslo zmluvného účtu: **2290090433**

Odberateľ: **Obec Chmeľov**

Údaje o odbernom mieste

Adresa: Chmeľov 89, 082 15 Chmeľov
Číslo OM: 194411
EIC kód: 24ZVS000002S133T

Produkt: KLASIK Midi
Bálik: BIZNIS
Distribučná sadzba: X3-C2

Vyhodnotenie výkonu

MAX 24h 7,900 kW
MAX 24h 12,000 A
Dohodnutá rezervovaná kapacita 40,000 A
Maximálna rezervovaná kapacita 40,000 A

Vyhodnotenie účinníka

Tg fi (CP1) = 25,00 / 89,00 = 0,281 (Cos fi = 0,962)
Tg fi (CP2) = 52,00 / 195,00 = 0,267 (Cos fi = 0,966)
Tg fi (CP3) = 33,00 / 125,00 = 0,264 (Cos fi = 0,966)
Záväzná hodnota účinníka Cos fi = 0,95

Prehľad spotreby

Elektromer	Tarifa	Počiatočný stav	Konečný stav	Rozdiel	Násobiteľ	Namerané údaje	Straty	Spolu MJ
Obdobie: 01.07.2021 - 31.07.2021								
11821262	Činný odber ST (CP1)	20960,00	21049,00	89,00	1,00000	89,00		89,00 kWh
11821262	Činný odber VT (CP2)	33817,00	34012,00	195,00	1,00000	195,00		195,00 kWh
11821262	Činný odber NT (CP3)	23082,00	23207,00	125,00	1,00000	125,00		125,00 kWh
11821262	Jalový odber ST (CP1)	3691,00	3716,00	25,00	1,00000	25,00		25,00 kVArh
11821262	Jalový odber VT (CP2)	5603,00	5655,00	52,00	1,00000	52,00		52,00 kVArh
11821262	Jalový odber NT (CP3)	3691,00	3724,00	33,00	1,00000	33,00		33,00 kVArh
11821262	Jalová dodávka 24	6088,00	6176,00	88,00	1,00000	88,00		88,00 kVArh

Fakturované položky 01.07.2021 - 31.07.2021

Názov položky	Množstvo MJ	Jednotková cena	Spolu bez DPH
Silová elektrina	409,000 kWh	0,09833000	40,22
Stála platba za odberné miesto			5,00
Zľava s kontraktom			-6,03
Spotrebná daň	409,000 kWh	0,00132000	0,54
Tarifa za systémové služby	409,000 kWh	0,00630810	2,58
Tarifa za prevádzkovanie systému	409,000 kWh	0,02374050	9,71
Tarifa za prístup do distribučnej sústavy - platba za výkon	40,000 A	0,68070000	27,23
Tarifa za distribúciu elektriny vrátane prenosu elektriny	409,000 kWh	0,03180000	13,01
Tarifa za distribučné straty	409,000 kWh	0,00767000	3,14
Odvod do Národného jadrového fondu	409,000 kWh	0,00327000	1,34
Elektrina (bez DPH 20 %)			96,74

